

# ASPECTOS GENERALES DE LA PROGRAMACIÓN GENERAL ANUAL

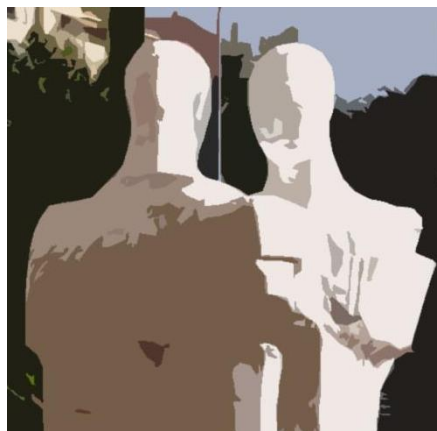

**Logroño, octubre de 2022**

**Curso 2022/2023**

**IES ESCULTOR DANIEL**



**I.E.S.  
Escultor  
Daniel**

## Contenido

1	CALENDARIO DEL CURSO ACADÉMICO 2021/2022 .....	3
2	HORARIO GENERAL DEL CENTRO. ....	4
3	PROGRAMACIÓN ANUAL DE LAS ACTIVIDADES COMPLEMENTARIAS Y EXTRAESCOLARES DEL CENTRO. ....	4
4	PROGRAMACIÓN ANUAL DE LAS ACTIVIDADES DE FORMACIÓN DEL PROFESORADO. ....	5
5	PLAN DE REUNIONES DE LOS ÓRGANOS DE GOBIERNO Y DE COORDINACIÓN DOCENTE.....	5
5.1	Equipo Directivo. ....	5
5.2	Claustro de Profesores.....	5
5.3	Consejo Escolar. ....	6
5.4	Departamentos didácticos. ....	6
5.5	Equipos de profesores.....	7
5.6	Comisión de coordinación pedagógica.....	7
5.7	Reuniones de los tutores con los padres.....	7
5.8	Sesiones de evaluación.....	7
6	PREVISIÓN DE CONVENIOS Y ACUERDOS DE COLABORACIÓN CON OTRAS INSTITUCIONES. ....	8
7	RELACIÓN DE LIBROS DE TEXTO Y MATERIALES CURRICULARES.....	9
8	ESTADÍSTICA DE PRINCIPIO DE CURSO. ....	9
9	SITUACIÓN DE LAS INSTALACIONES Y DEL EQUIPAMIENTO. .	10
9.1	Instalaciones. ....	10
9.2	Planos. ....	11

# 1 CALENDARIO DEL CURSO ACADÉMICO 2021/2022

Comienzo de clases: lunes 8 de septiembre de 2022

Final de clases: martes 23 de junio de 2023



Educación, Cultura, Deporte y Juventud  
Dirección General de Innovación Educativa

Marqués de Hurríeta 78  
(Ala Oeste)  
26071 Logroño  
(La Rioja)  
Teléfono: 941  
29 11 99

## LOGROÑO CALENDARIO ESCOLAR - CURSO ACADÉMICO 2022/2023

SEPTIEMBRE 2022						
L	M	X	J	V	S	D
			1	2	3	4
5	6	7	8	9	10	11
12	13	14	15	16	17	18
19	20	21	22	23	24	25
26	27	28	29	30		

8 septiembre: E-EP / ESO-SACH / FP-CHM-COPE / ESOE  
22 septiembre: INGRESADA DE ADULTOS

OCTUBRE 2022						
L	M	X	J	V	S	D
					1	2
3	4	5	6	7	8	9
10	11	12	13	14	15	16
17	18	19	20	21	22	23
24	25	26	27	28	29	30
31						

8 octubre: E-PA / ESO / FP-Deporte / E. Deporte  
12 octubre: Fiesta Nacional  
21 octubre: Día no lectivo

NOVIEMBRE 2022						
L	M	X	J	V	S	D
	1	2	3	4	5	6
7	8	9	10	11	12	13
14	15	16	17	18	19	20
21	22	23	24	25	26	27
28	29	30				

1 de noviembre: Todos los Santos

DICIEMBRE 2022						
L	M	X	J	V	S	D
			1	2	3	4
5	6	7	8	9	10	11
12	13	14	15	16	17	18
19	20	21	22	23	24	25
26	27	28	29	30	31	

8 diciembre: Día de la Constitución  
8 diciembre: Inmaculada Concepción  
28 diciembre: Día posterior a la Navidad del Señor.  
29-30 diciembre: No lectivos vacaciones: Navidad

ENERO 2023						
L	M	X	J	V	S	D
						1
2	3	4	5	6	7	8
9	10	11	12	13	14	15
16	17	18	19	20	21	22
23	24	25	26	27	28	29
30	31					

1 enero: Año Nuevo  
24 enero: No lectivo: Navidad  
6 enero: Epifanía del Señor.

FEBRERO 2023						
L	M	X	J	V	S	D
		1	2	3	4	5
6	7	8	9	10	11	12
13	14	15	16	17	18	19
20	21	22	23	24	25	26
27	28					

MARZO 2023						
L	M	X	J	V	S	D
			1	2	3	4
5	6	7	8	9	10	11
12	13	14	15	16	17	18
19	20	21	22	23	24	25
26	27	28	29	30	31	

9 marzo: No lectivo - período de descanso  
10 marzo: Día de la Comunidad Educativa

ABRIL 2023						
L	M	X	J	V	S	D
					1	2
3	4	5	6	7	8	9
10	11	12	13	14	15	16
17	18	19	20	21	22	23
24	25	26	27	28	29	30

4-6 abril: No lectivos vacaciones Semana Santa  
8 abril: Jueves Santo  
7 abril: Viernes Santo  
10 abril: Lunes de Pascua.

MAYO 2023						
L	M	X	J	V	S	D
1	2	3	4	5	6	7
8	9	10	11	12	13	14
15	16	17	18	19	20	21
22	23	24	25	26	27	28
29	30	31				

1 mayo: Fiesta del trabajo

JUNIO 2023						
L	M	X	J	V	S	D
			1	2	3	4
5	6	7	8	9	10	11
12	13	14	15	16	17	18
19	20	21	22	23	24	25
26	27	28	29	30		

9 junio: Día de La Rioja  
28 junio: FINAL CLASES E-EP / ESO-SACH / FP-CHM-COPE / COPE / COPE / COPE / COPE  
30 junio: FINAL CURSO ESOE

JULIO 2023						
L	M	X	J	V	S	D
					1	2
3	4	5	6	7	8	9
10	11	12	13	14	15	16
17	18	19	20	21	22	23
24	25	26	27	28	29	30
31						

AGOSTO 2023						
L	M	X	J	V	S	D
	1	2	3	4	5	6
7	8	9	10	11	12	13
14	15	16	17	18	19	20
21	22	23	24	25	26	27
28	29	30	31			

\*A este calendario general de 187 días lectivos habrá que añadir 7 festividades locales en cada municipio a propuesta de los ayuntamientos.

Comienzo / final de clases    Festividad iberoeuropea    Día no lectivo    Festividad local    Día de la Comunidad Educativa

## **2 HORARIO GENERAL DEL CENTRO.**

Este curso, tras haber decaído todas las restricciones derivadas de la pandemia, se retoma el horario que había en el centro antes de la pandemia.

<b>PERIODO</b>	<b>HORARIO</b>	<b>TIMBRE</b>
1º	8:30 a 9:20	8:25
2º	9:25 a 10:15	9:20
1º Recreo	10:15 a 10:40	10:15
3º	10:40 a 11:35	10:35
4º	11:40 a 12:25	11:35
2º Recreo	12:25 a 12:45	12:25
5º	12:45 a 13:35	12:40
6º	13:40 a 14:30	13:35
7º	14:35 a 15:25	14:30

## **3 PROGRAMACIÓN ANUAL DE LAS ACTIVIDADES COMPLEMENTARIAS Y EXTRAESCOLARES DEL CENTRO.**

Las actividades extraescolares al igual que el horario del centro, ya no tienen ningún tipo de restricción a las que había estado sujetas por la pandemia.

Inicialmente los departamentos las han planificado, tal como se aprobó en CCP, y se han sido aprobadas por el Consejo Escolar.

Se considera que cuando se quiera realizar una actividad, que inicialmente no estaba prevista, pero que tenga características casi idénticas a otra aprobada, se da por aprobada. Cualquier otra actividad que no esté incluida en la Programación General Anual de principio de curso, necesitará la aprobación del Consejo.

Las actividades programadas están en el fichero [Anexo I. Actividades complementarias y extraescolares.](#)

#### **4 PROGRAMACIÓN ANUAL DE LAS ACTIVIDADES DE FORMACIÓN DEL PROFESORADO.**

Las actividades de formación que el profesorado realiza, se convocan por distintas instituciones, por ejemplo, el CRIE y son los docentes quien libremente se apuntan en función de sus intereses.

El centro, con los distintos proyectos en los que está trabajando, tiene varios grupos de profesores realizando diversas actividades de formación:

- PILC.
- Avanz@Tic.
- PIE “Viaje a la convivencia”, orientado para el desarrollo del Plan de Convivencia
- PIE “Tira de la Lengua”, encaminado al fomento da la lectura
- TEI...

#### **5 PLAN DE REUNIONES DE LOS ÓRGANOS DE GOBIERNO Y DE COORDINACIÓN DOCENTE.**

##### **5.1 Equipo Directivo.**

Se establecen varias reuniones semanales establecidas en el horario, una de ellas junto con las orientadoras del centro.

##### **5.2 Claustro de Profesores.**

Se establecen, al menos, los siguientes claustros ordinarios:

- Principio de curso para cuestiones de organización general del curso.

- Primer día lectivo para entrega de horarios y aprobación del calendario de evaluaciones y exámenes.
- Final 1ª Evaluación para valoración del primer trimestre y los resultados académicos y disciplinarios.
- Final 2ª Evaluación para valoración del segundo trimestre y los resultados académicos y disciplinarios.
- Final de curso para valoración general del curso y programación del curso siguiente

Tantos otros claustros ordinarios o extraordinarios como se requieran.

Los Claustros se realizarán normalmente de forma presencial. Dado el gran número de profesores, si se hiciera de forma presencial, se tendrá que hacer en la pista del polideportivo, ya que no se dispone de ningún otro espacio que pueda albergarlos.

### **5.3 Consejo Escolar.**

Se establecen las siguientes reuniones ordinarias:

- Presentación de la configuración del curso. Revisión del nuevo Plan de Convivencia.
- Aprobación de la PGA.
- Final 1ª Evaluación
- Final 2ª Evaluación
- Final de curso

Tantas otras reuniones de Consejo Escolar ordinarias o extraordinarias como se requieran.

Las Consejos se realizarán de forma preferentemente de forma presencial.

### **5.4 Departamentos didácticos.**

Se establece una reunión semanal en el horario.

Dada la complicación en la organización de los horarios con dos turnos, varios departamentos realizarán su reunión semanal por la tarde.

Las reuniones se realizarán preferentemente de forma presencial.

### **5.5 Equipos de profesores.**

Se establecen en el horario y son:

- Una hora semanal para reuniones de tutores del mismo nivel con el departamento de orientación y Jefatura de Estudios.
- Una hora semanal para reunión del Equipo de Convivencia.
- Dada la complejidad de la elaboración de los horarios, se minimizan otras reuniones habituales como las del grupo de biblioteca, proyecto PILC, proyecto TEI, mantenimiento de equipos informáticos...

### **5.6 Comisión de coordinación pedagógica.**

Se establece una reunión mensual aproximadamente.

Las reuniones se realizarán fundamentalmente de forma presencial.

### **5.7 Reuniones de los tutores con los padres.**

Se mantendrá a las familias permanentemente informadas desde Dirección, Orientación, Tutores y profesores mediante Racima o las reuniones presenciales que fuesen necesarias.

En octubre, se organizará la reunión presencial de tutores con padres.

### **5.8 Sesiones de evaluación.**

Las sesiones de evaluación en secundaria, FPB y Bachillerato serán las que se muestran en la siguiente tabla.

<b>EDUCACIÓN SECUNDARIA OBLIGATORIA Y FPB 1</b>	
<b>EVALUACIÓN INICIAL</b>	<b>19 y 20 OCTUBRE</b>
<b>1ª EVALUACIÓN</b>	<b>29, 30 NOV, 1 DIC      Entrega de notas: 2 DICIEMBRE</b>
<b>2ª EVALUACIÓN</b>	<b>28 FEBRERO 1,y 2 MARZO      Entrega de notas: 3 MARZO</b>
<b>EVALUACIÓN PENDIENTES</b>	<b>25 MAYO</b>
<b>EVALUACIÓN ORDINARIA</b>	<b>20, 21 y 22 JUNIO      Entrega de notas: 23 JUNIO</b>
<b>SESIONES DE EVALUACIÓN DE 1º DE BACHILLERATO</b>	

<b>1ª EVALUACIÓN</b>	<b>28 NOVIEMBRE</b>	<b>Entrega de notas: 29 NOVIEMBRE</b>
<b>2ª EVALUACIÓN</b>	<b>23 FEBRERO</b>	<b>Entrega de notas: 24 FEBRERO</b>
<b>EVALUACIÓN ORDINARIA</b>	<b>29 MAYO</b>	<b>Entrega de notas: 2 JUNIO</b>
<b>EVALUACIÓN EXTRAORDINARIA</b>	<b>19 JUNIO</b>	<b>Entrega de notas: 20 JUNIO</b>
<b>SESIONES DE EVALUACIÓN DE 2º DE BACHILLERATO</b>		
<b>1ª EVALUACIÓN</b>	<b>24 NOVIEMBRE</b>	<b>Entrega de notas: 25 NOVIEMBRE</b>
<b>2ª EVALUACIÓN</b>	<b>24 FEBRERO</b>	<b>Entrega de notas: 25 FEBRERO</b>
<b>EVALUACIÓN PENDIENTES</b>	<b>4 MAYO</b>	
<b>EVALUACIÓN ORDINARIA</b>	<b>17 MAYO</b>	<b>Entrega de notas: 18 MAYO</b>
<b>EVALUACIÓN EXTRAORDINARIA</b>	<b>19 JUNIO</b>	<b>Entrega de notas: 22 JUNIO</b>

## **6 PREVISIÓN DE CONVENIOS Y ACUERDOS DE COLABORACIÓN CON OTRAS INSTITUCIONES.**

Con motivo de la tutorización de las prácticas de master de profesorado, se establecerán los convenios pertinentes con la UR, UNED, UNIR y otras universidades.

Además, se establecen convenios de colaboración con:

- Acuerdo de colaboración con la Cruz Roja.
- Colaboración con la ONG "Coopera".
- Colaboración con Amnistía Internacional.
- Colaboración con APIR.
- Colaboración con FARO.
- Colaboración con Unoentrecienmil.

Convenios con diferentes empresas para la realización de las FCT's de los alumnos de Formación Profesional Básica. Susceptibles de añadirse nuevas son las siguientes:



Acuerdos de colaboración con: Empresas

Número total de registros: 15

Empresa	Cif/Nif	Acuerdo de Colaboración	Fecha del acuerdo	Fecha de baja	Representante	Código acuerdo	PAIS
AL SU Carpinteros	Q2668133H		05/05/2020	19/06/2020	Arenas Barrigón, José	12/26002862	España
Alsu Carpinteros	16515845M		27/04/2022		Alba Sampedro, José Luis	6/26002862	España
Ascender Contract S.L.U.	B26514588		26/09/2022	15/11/2022	Gómez , Celestino	16/26002862	España
BELUI	16558533M		01/07/2019		Pérez De la Fuente, Luis Alberto	10/26002862	España
CARPINTERÍA NUEVA LÍNEA	B26298380		01/07/2019		Izquierdo Rodríguez, Vicente	2/26002862	España
FRANLIK IMEXPORT SPAIN S.L.	B26298673		01/07/2019		Vázquez , Francisco	8/26002862	España
Garrido Ebanistas S.L.	B26375303		05/05/2022	17/06/2022	Garrido , Ángel Francisco	14/26002862	España
Indukit S.A.	A28066225		01/07/2019		Blasco Latorre, Noelia	11/26002862	España
JORGE SALVADOR	44624897K		01/07/2019		Salvador , Jorge	7/26002862	España
LeoBarreda S.L.	B26412346		01/07/2019		Barreda Alonso, leonardo	4/26002862	España
LINETTO COCINAS S.L.	B26294520		05/05/2022	17/06/2022	Ruiz Vaz, Raquel	15/26002862	España
MADERAS OJEDA	B26269795		27/04/2022		Ojeda , Alfredo	5/26002862	España
TAPICERÍA REVELLÍN	J26508986		01/07/2019		Lungu Iordan, Danut	3/26002862	España
Unibaño, S.L.	B26273417		27/04/2022		Castillón Gaus, José Antonio	13/26002862	España
Vargas Envases y Embalajes S.L.	B26211912		01/07/2019		Vargas Montoya, Antonio	9/26002862	España

## 7 RELACIÓN DE LIBROS DE TEXTO Y MATERIALES CURRICULARES.

La relación de libros de texto establecidos por los Departamentos para este curso está en el [Anexo II. Libros de Texto 2022-23.pdf](#)

## 8 ESTADÍSTICA DE PRINCIPIO DE CURSO.

A continuación, se presenta un cuadro resumen con la estadística del centro:

ENSEÑANZAS		Hombres	Mujeres	Total	Grupos
Educación Secundaria Obligatoria	1º	83	79	162	7
Educación Secundaria Obligatoria	2º	75	66	141	6
Educación Secundaria Obligatoria	3º	58	64	121	6
Educación Secundaria Obligatoria	4º	69	69	138	6
Bachillerato Ciencias	1º	17	26	43	2
Bachillerato Humanidades y Ciencias Sociales	1º	19	27	46	2
Bachillerato Ciencias	2º	22	23	45	2
Bachillerato Humanidades y Ciencias Sociales	2º	15	28	43	2

Formación Profesional Básica. Carpintería y Mueble	1º	11	2	13	1
Formación Profesional Básica. Carpintería y Mueble	2º	11	0	7	1
<b>TOTAL</b>		<b>380</b>	<b>384</b>	<b>764</b>	<b>34</b>

## **9 SITUACIÓN DE LAS INSTALACIONES Y DEL EQUIPAMIENTO.**

### **9.1 Instalaciones.**

Las instalaciones del centro la componen un edificio de 40 años que se ha ido renovando en función de las necesidades que han ido surgiendo y un polideportivo de 11 años de antigüedad.

Las aulas de grupo disponen de ordenador con proyector y pantalla, mesa y silla para el profesor, pizarra así como mesas y sillas para el alumnado correspondiente en cada aula (30 en secundaria y 35 en bachillerato).

Se dispone de 2 aulas de informática con 25 ordenadores y un aula-taller de tecnología con 25 puestos con ordenadores y un pequeño taller. Citar también la biblioteca, el aula-taller de plástica, el aula de música, laboratorios de biología, y química, así como una sala de usos múltiples. Existe un taller grande de madera para los cursos de FPB. En todo el centro se dispone de conexión de red por cable y wifi.

Para este curso 2022/23 se han desdoblado varios cursos para intentar conseguir el mayor espacio interpersonal posible con una ocupación máxima de 25-28 alumnos. Esto ha causado que se hayan perdido la sala de reuniones y la sala de usos múltiples para ser aulas grupo; mientras que el laboratorio de Física ha pasado a ser un aulas de desdoble perdiendo momentáneamente su utilidad original, aunque esperamos poder revertir esta situación pronto

Hay estancias para los distintos departamentos del centro, así como para dirección, jefatura de estudios, secretaría, personal administrativo y conserjería.

Los servicios, distribuidos en cada una de las plantas contienen retretes, urinarios y lavabos. De forma progresiva se han ido haciendo obras en los mismos, habiendo en este momento terminado ya la renovación de todos los baños.

El polideportivo dispone de pista polideportiva, vestuarios y baños con duchas, habitáculos para guardar material y una estancia para el profesor.

Cabe comentar también el aparcamiento del IES con entrada por la calle Gonzalo de Berceo y con capacidad para 30 vehículos, así como los patios, uno central en el interior de los edificios donde parte está cubierto y otro correspondiente a las 2 pistas exteriores de fútbol sala y baloncesto.

Tras el cambio realizado de la caldera el centro está actualmente zonificado con lo que se puede hacer encendidos y apagados localizados.

## 9.2 Planos.

Por último, se detallan los planos generales del instituto:

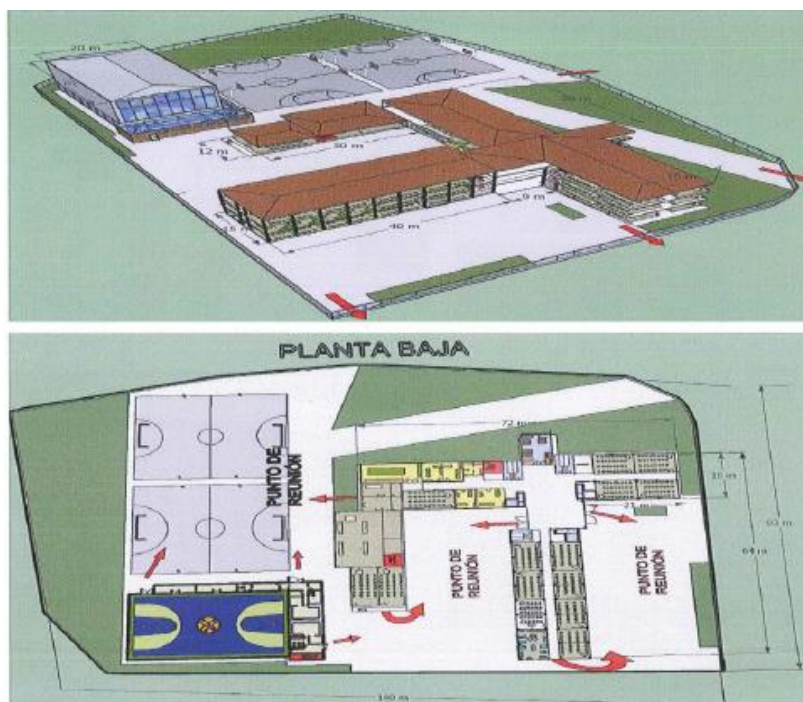

**PLANTA BAJA**

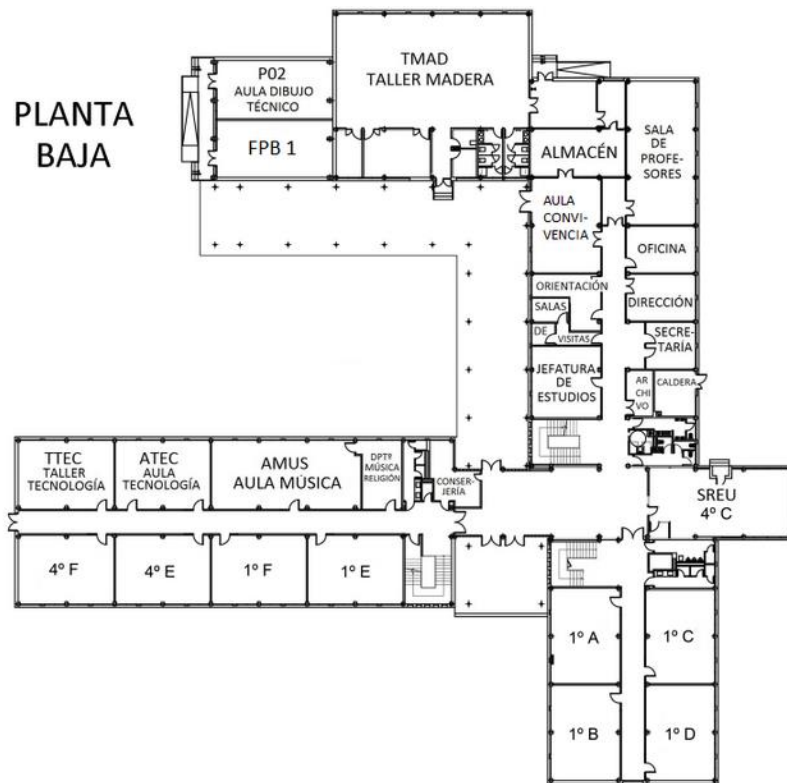

**PLANTA PRIMERA**



PLANTA  
SEGUNDA

